

OBJET DE LA DEMANDE

Datum	Wijzigingen
A 30/06/23	Cheminées à enlever
B 30/01/24	Adaptation au chien assis - demande de la Commune
C	
D	
E	
F	
G	
H	
I	
J	

Bouwheer **Valérie Cabaraux et Michaël Boutriaux**
Rue des Alliés, 46, 1190

Handtekening

Voorwerp **MODIFICATION D'UNE TOITURE**
Rue des Alliés, 46
sect. n°A69c63

Plan Plan **R+4**
SITUATION PROJETE

Architekten **Rossaert - Thiers architecten**
Av. Van Volxem, 385 bt13
1190 Brussel
Tel 04 78 55 66 60
jan.thiers@if01.be

Handtekening

Stad / Gemeente **1190 FOREST**
Provincie **BRUSSELS GEWEST**

Handtekening

DEMANDE DE PERMIS

Datum	Index	N° Plan
30/06/2023		13
Schaal	Nr. pgs.	1/17
1/50		

Het architectenbureau is niet verantwoordelijk voor de dimensionering van elementen van stabiliteit of HVAC. Alle maten moeten voorafgaandelijk geleverd worden door de ingenieur stabiliteit en de aannemer.

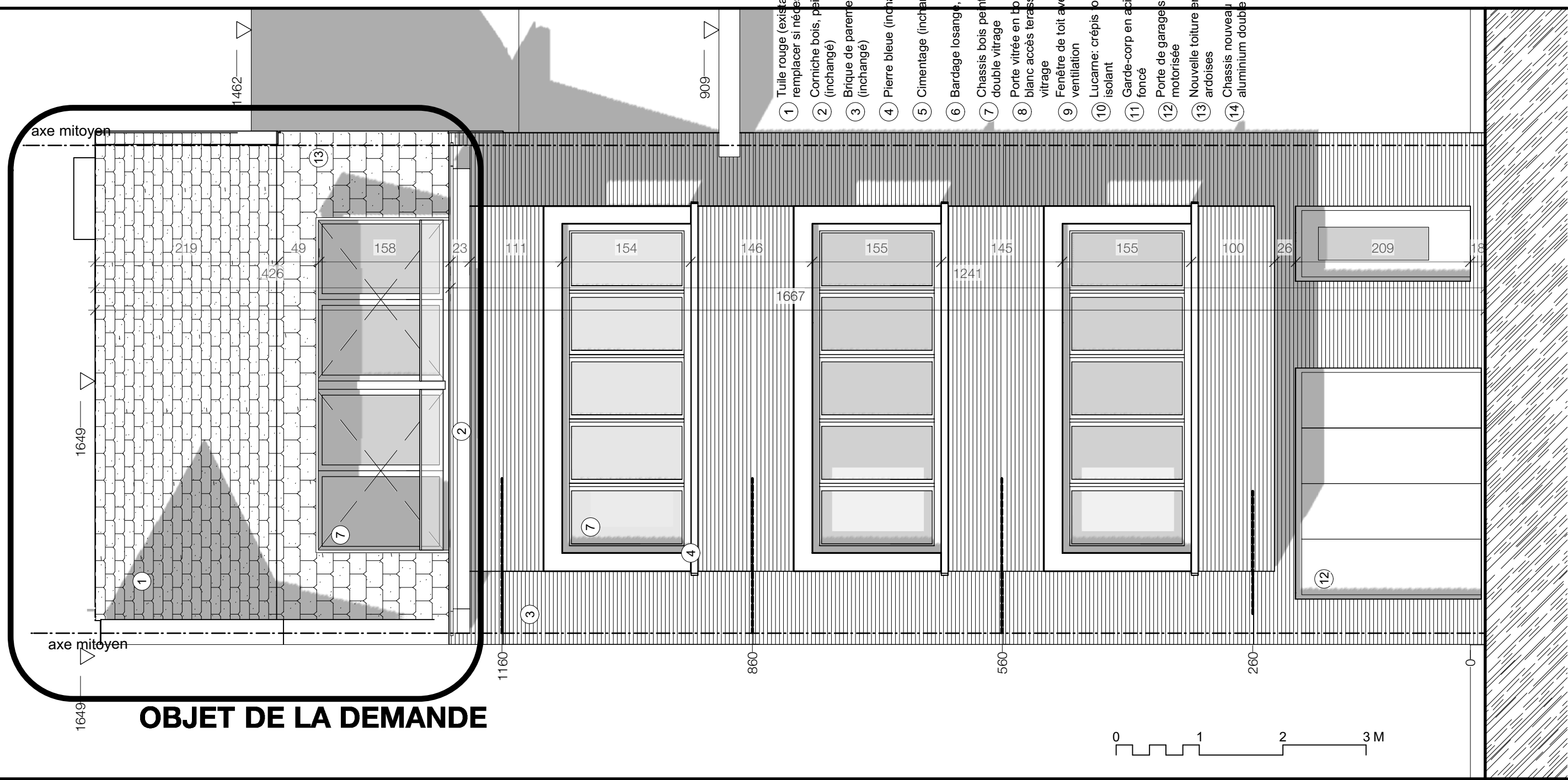

	Datum	Wijzigingen
A	30/06/23	Cheminées à enlever
B	30/01/24	Adaptation au chien assis - demande de la Commune
C		
D		
E		
F		
G		
H		
I		
J		

Bouwheer
Valérie Cabaraux et Michaël Boutriaux
 Rue des Alliés, 46, 1190

Architekten
Rossaert - Thiers architecten
 Av. Van Volxem, 385 bt13
 1190 Brussel
 Tel. 04 78 55 66 60
 jan.thiers@lf01.be

Handtekening

Handtekening

Voorwerp
MODIFICATION D'UNE TOITURE
Rue des Alliés, 46
 sect. n°A69c63

Stad / Gemeente
1190 FOREST

Provincie
BRUSSELS GEWEST

Handtekening

Handtekening

Plan Plan
FACADE AVANT
SITUATION PROJETE

DEMANDE DE PERMIS

Datum: **30/06/2023**
 Index: **14**
 N° Plan: **14**
 Schaal: **1/50**
 Nr. pgs.: **17**

Het architectenbureau is niet verantwoordelijk voor de dimensionering van elementen van stabiliteit of HVAC. Alle maten moeten voorafgaandelijk geverifieerd worden door de ingenieur stabiliteit en de aannemer.